



Resultaten enquête CSPE 2019 (BB) voor publicatie

Leerweg: Basisberoepsgerichte leerweg (BB)

Profielvak: M&T

Versie: Rood

Algemene gegevens

Totaal aantal deelnemende scholen: 10

Totaal aantal ingevulde enquêtes: 10

CSPE per leerjaar

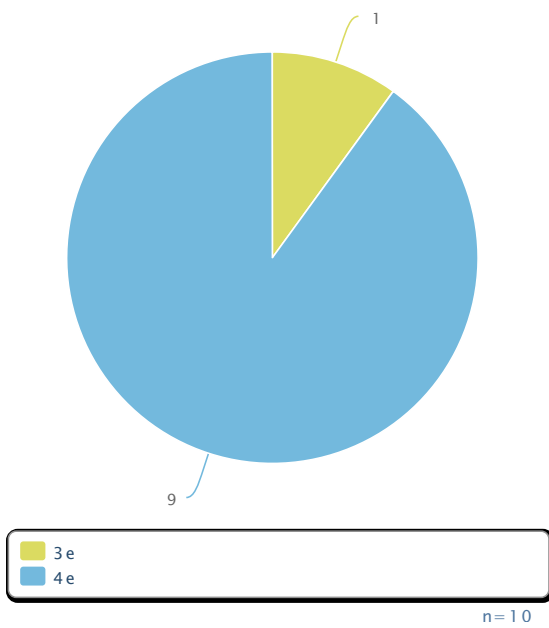

Aantal examenkandidaten huidig leerjaar

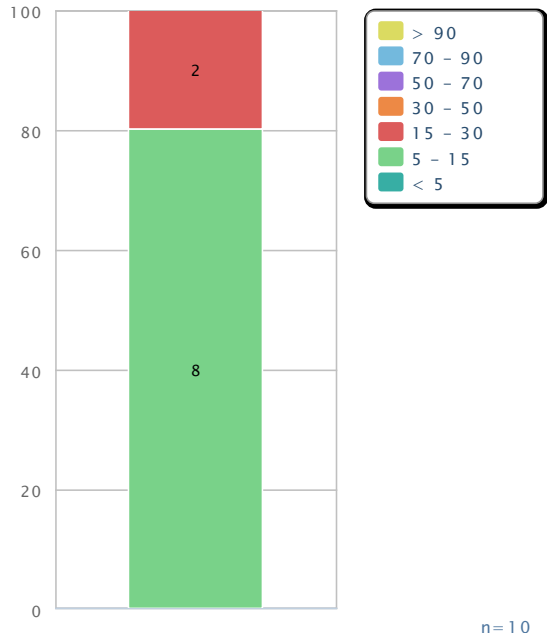

Deze vragenlijst is ingevuld

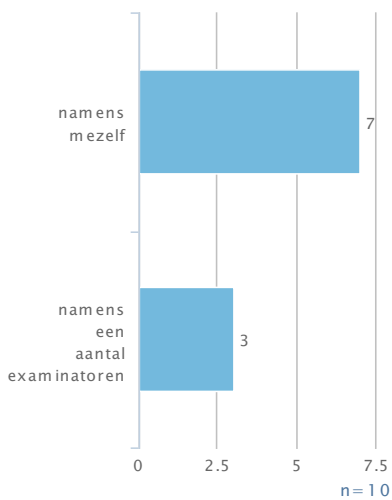

Namens een aantal examinatoren

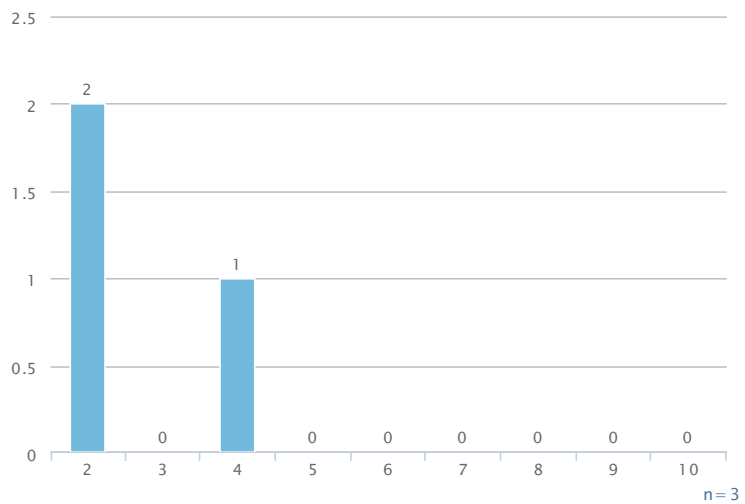

Beoordeling

Cijfer:

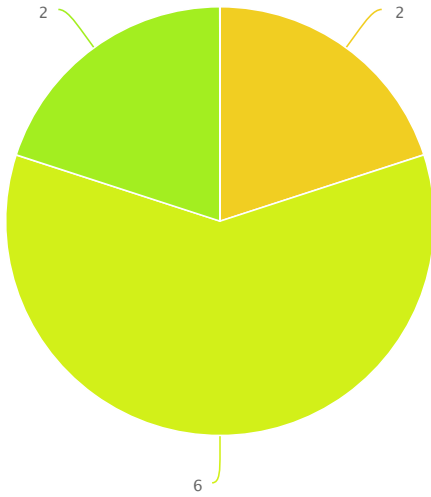

n=10

Beoordeling profielvak-cspe als geheel



n=10

Onderwijs

Aantal klokuren besteed aan het profielvak

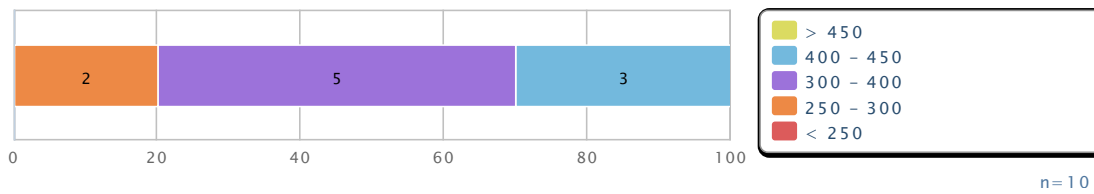

Zijn de richttijden correct?

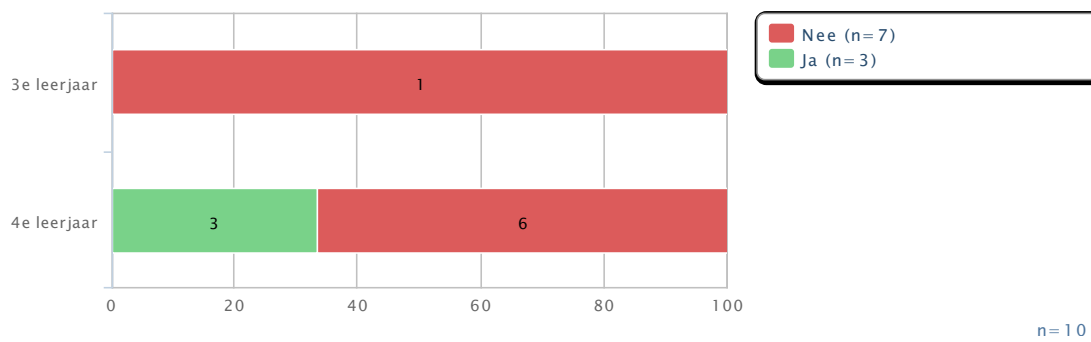

Moelijkheidsgraad - Totaal

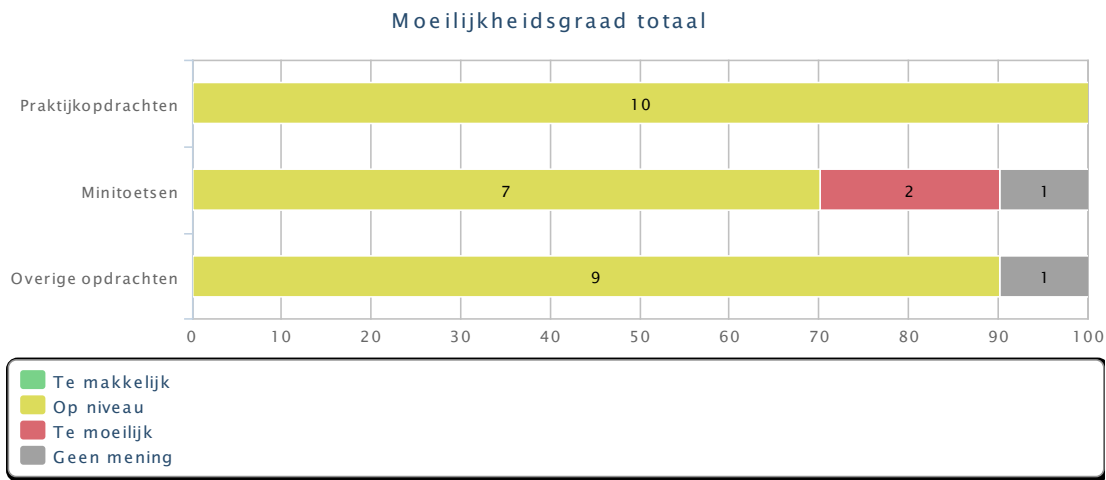

Sluiten de minitoetsen voldoende aan op de praktijkopdrachten?

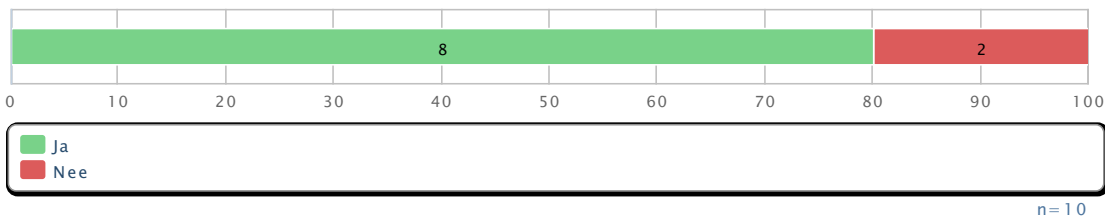

Maakt het profielvak-cspe voldoende onderscheid tussen de sterke en minder sterke kandidaat?

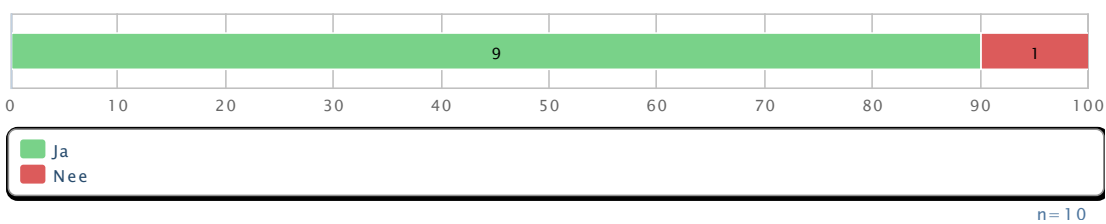

Moeilijkheidsgraad - Leerjaar 3

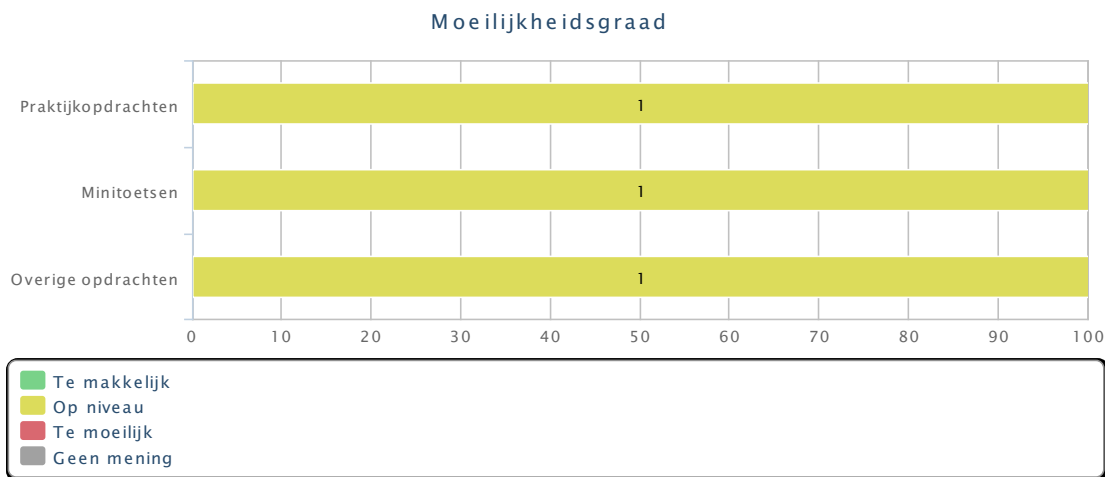

Sluiten de minitoetsen voldoende aan op de praktijkopdrachten?

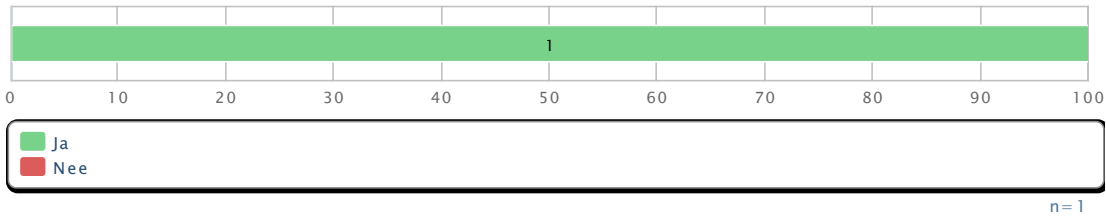

Moeilijkheidsgraad - Leerjaar 4

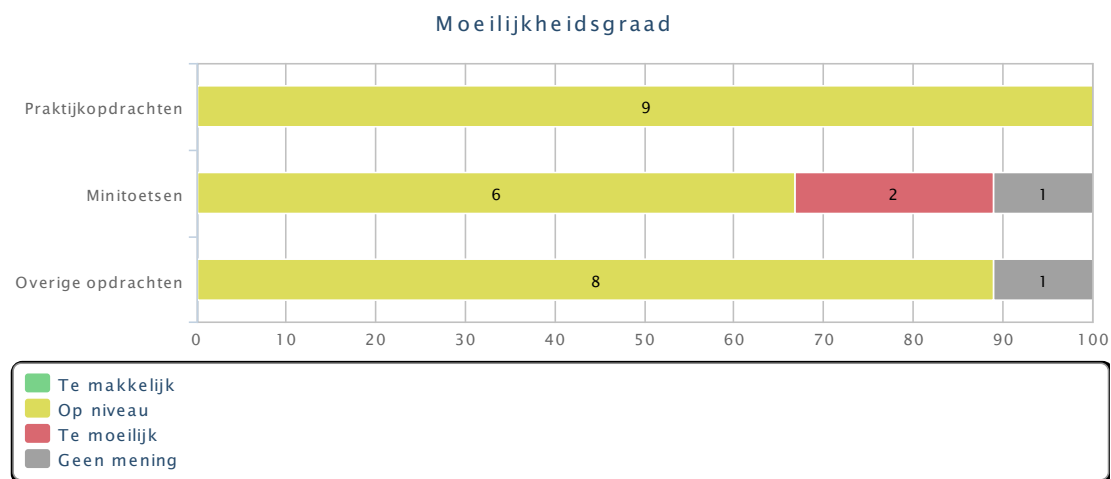

Sluiten de minitoetsen voldoende aan op de praktijkopdrachten?

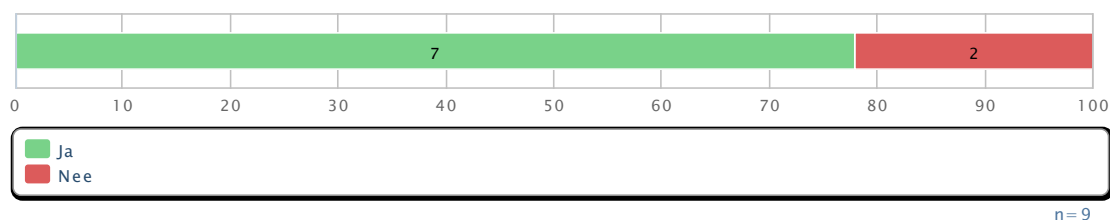

Syllabus

Staan er naar uw mening opdrachten in het cspe die buiten de inhoud van de syllabus voor het profielvak vallen?

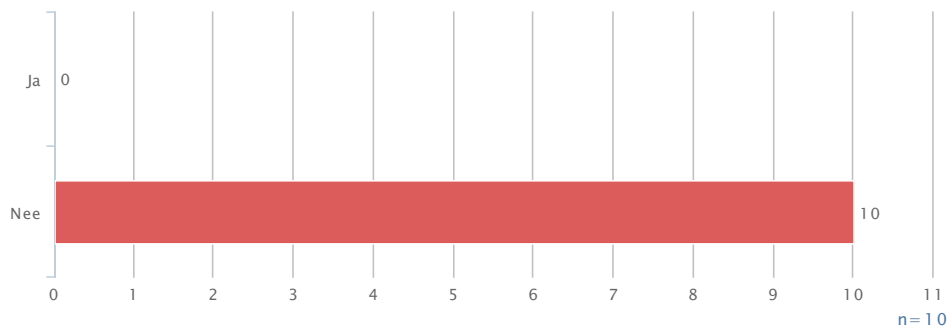

Taalgebruik

Sluit het taalgebruik aan bij het niveau?

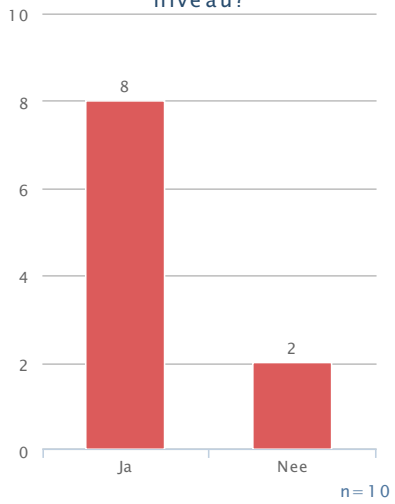

Waarom sluit het taalgebruik niet aan?

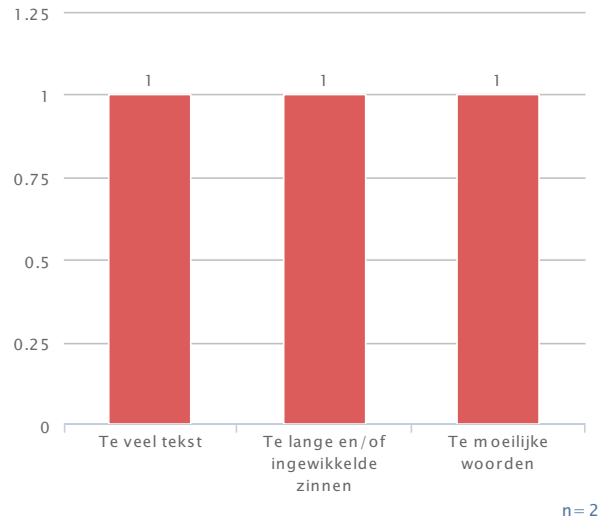

Uitvoering

OPMERKINGEN BIJ ORGANISATIEASPECTEN (MEERDERE ANTWOORDEN ZIJN MOGELIJK)

De installatie van de ict-bestanden	0
De benodigde voorbereidingstijd op de afname van het profielvak-cspe	3
De benodigde tijd voor de afname van het profielvak-cspe	2
De druk vanwege de afname op praktijkruimten	0
De in te zetten/ te gebruiken materialen/ hulpmiddelen/ producten	5
De inzet van examinatoren	1
Geen opmerkingen	3

Correctie

Is het correctievoorschrift van dit profielvak-cspe duidelijk en bruikbaar?

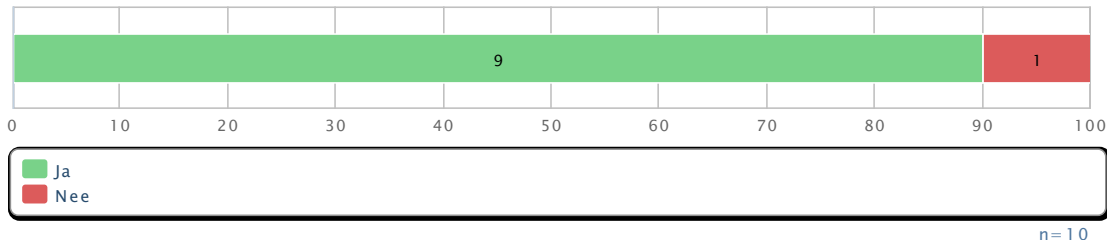

Vernieuwing

Welke veranderingen zijn verbeteringen (meerdere antwoorden zijn mogelijk)

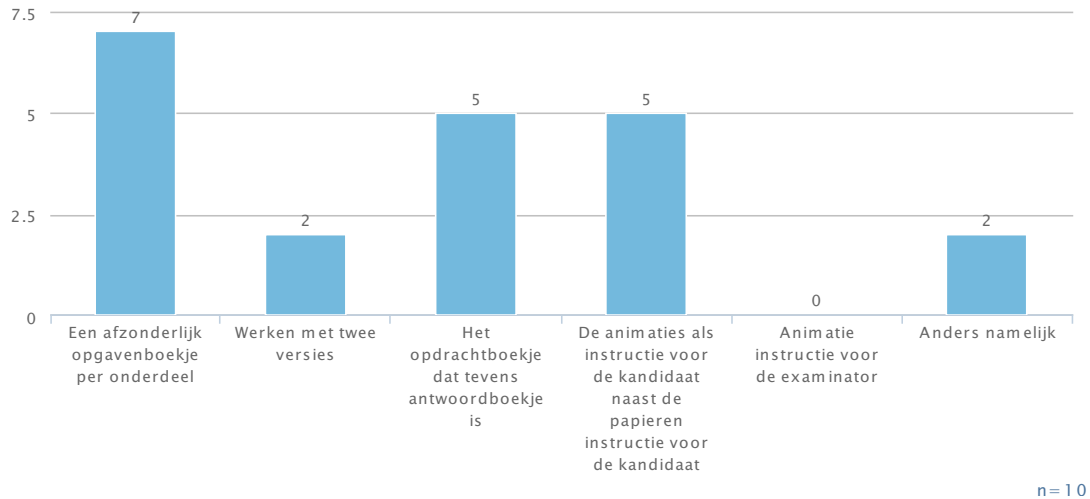

Hoe heeft u de informatievoorziening vooraf ervaren?

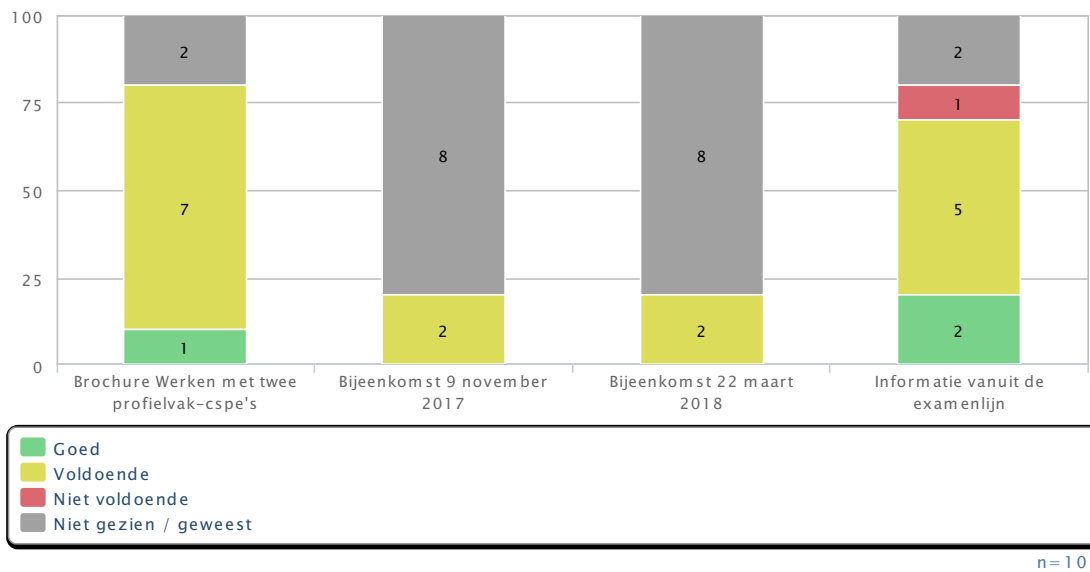

Opmerkingen

